LEGENDA

	AVISADOR SONORO TIPO SIRENE		DETECTOR DE FUMACA PONTUAL JUNTO AO TETO DO AMBIENTE
	ACIONADOR MANUAL DO SISTEMA DE DETECCAO E ALARME		GAS CARBONICO (CO2)
	CENTRAL DE DETECÇÃO E ALARME		PO QUIMICO SECO
	BATERIAS DO SISTEMA DE DETECÇÃO E ALARME		AGUA PRESSURIZADA
	LUZ BALIZAMENTO – SAIDA		DIRECAO DO FLUXO DA ROTA DE FUGA
	RESERVA DE INCENDIO		SAIDA FINAL DA ROTA DE FUGA
	HIDRANTE SIMPLES		BARRA ANTI-PÂNICO
	REGISTRO DE RECALQUE SEM VALVULA DE RETENCAO		VIATURA DO BOMBEIRO
	VALVULA DE RETENÇÃO		TUBULACAO SOBE/DESCE
	REGISTRO DE PARAGEM		AMPLIFICADOR DE SINAL (1x tomada 220V)

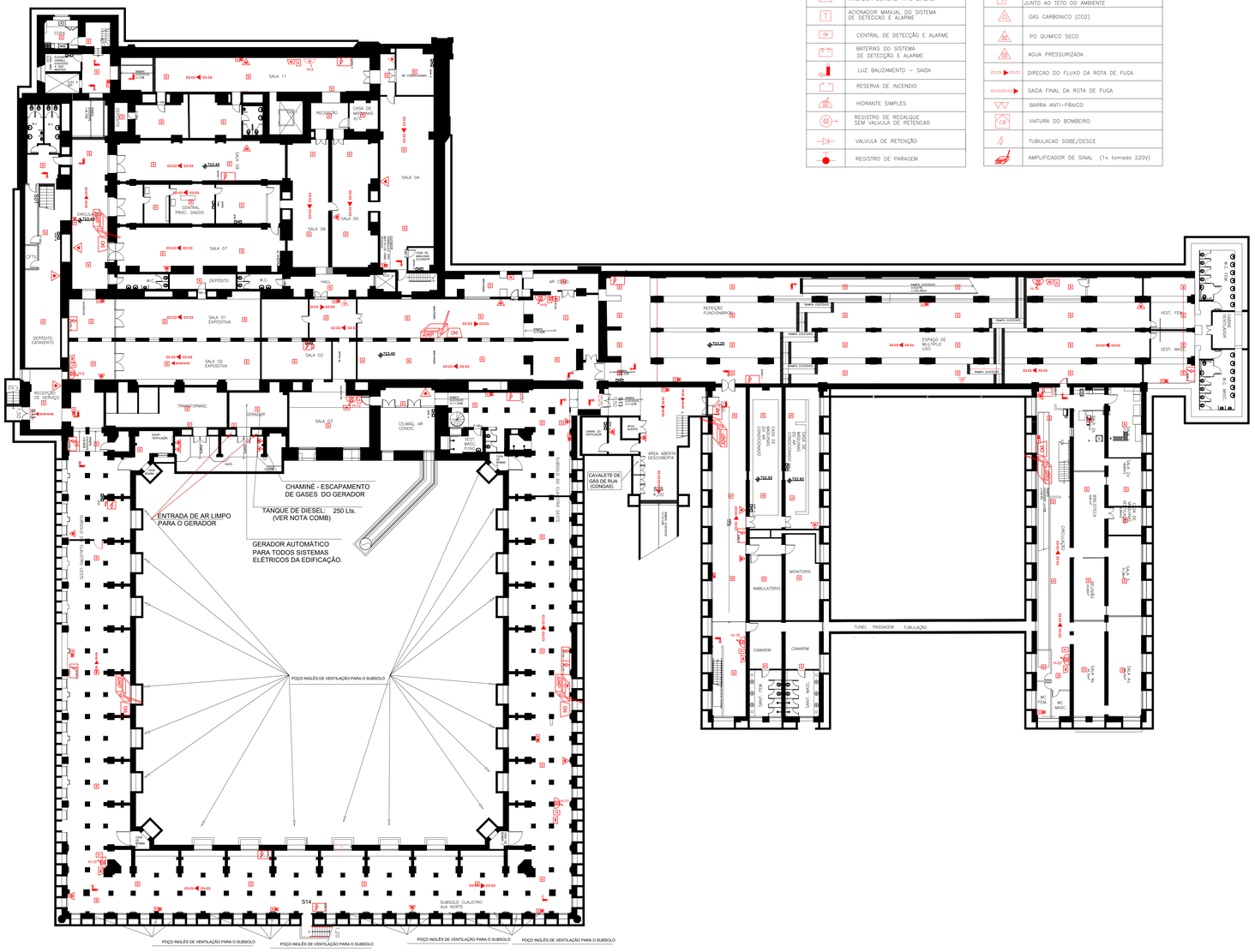

PAVIMENTO INFERIOR

CATAVENTO CULTURAL E EDUCACIONAL
CNPJ: 04.393.475/0001-46
RESPONSÁVEL PELO USO

Assinado de forma digital por RICARDO ALEXANDRE MARINS DE PAULO:13549699875
Dados: 2025.05.30 15:01:53 -03'00'
RICARDO ALEXANDRE MARINS DE PAULO
Eng Civil - CREA - 5069561419 - ART - 26202250911861
RESPONSÁVEL TÉCNICO

PROJETO TÉCNICO DE PROTEÇÃO CONTRA INCÊNDIO
INF. SISTEMAS, DETALHES, SIT S/ESC, IMPLANTAÇÃO e QUADRO DE ÁREAS

03/04

grupo RF

OCUPAÇÃO:	CATAVENTO CULTURAL E EDUCACIONAL		
LOCAL:	PRAÇA CENTRO CÍVICO ULISSES GUIMARÃES, S/Nº - S4 - CEP 03003-060 - SÃO PAULO / SP		
PROPRIETÁRIO:	Catavento Cultural e Educacional		
RESPONSÁVEL PELO USO:	Catavento Cultural e Educacional		
RES. TÉCNICO:	ENG. RICARDO ALEXANDRE MARINS DE PAULO		
ÁREA DA CONSTRUÇÃO: 13.938,31 m²		ESCALA: 1/100	DESENHISTA: RAMP